

Piano Terra - Quote

1:100

- SPORZIONAMENTO**
- 1) Lavastoviglie
 - 2) Lavello in acciaio inox, rubinetteria a leva clinica
 - 3) Lavamani in acciaio inox con comando a pedale
 - 4) Lavatoio in acciaio inox con gocciolatoio laterale
 - 5) Frigorifero
 - 6) Arredi (piano di lavoro, cassettiera, scaffale, ecc.)
 - 7) Passavivande
 - 8) Montacarichi
 - 9) Porta a vento
 - 10) Cucina a induzione

- SPOGLIATOIO CUCINA**
- 11) Lavabo dotato di rubinetto con comando a pedale

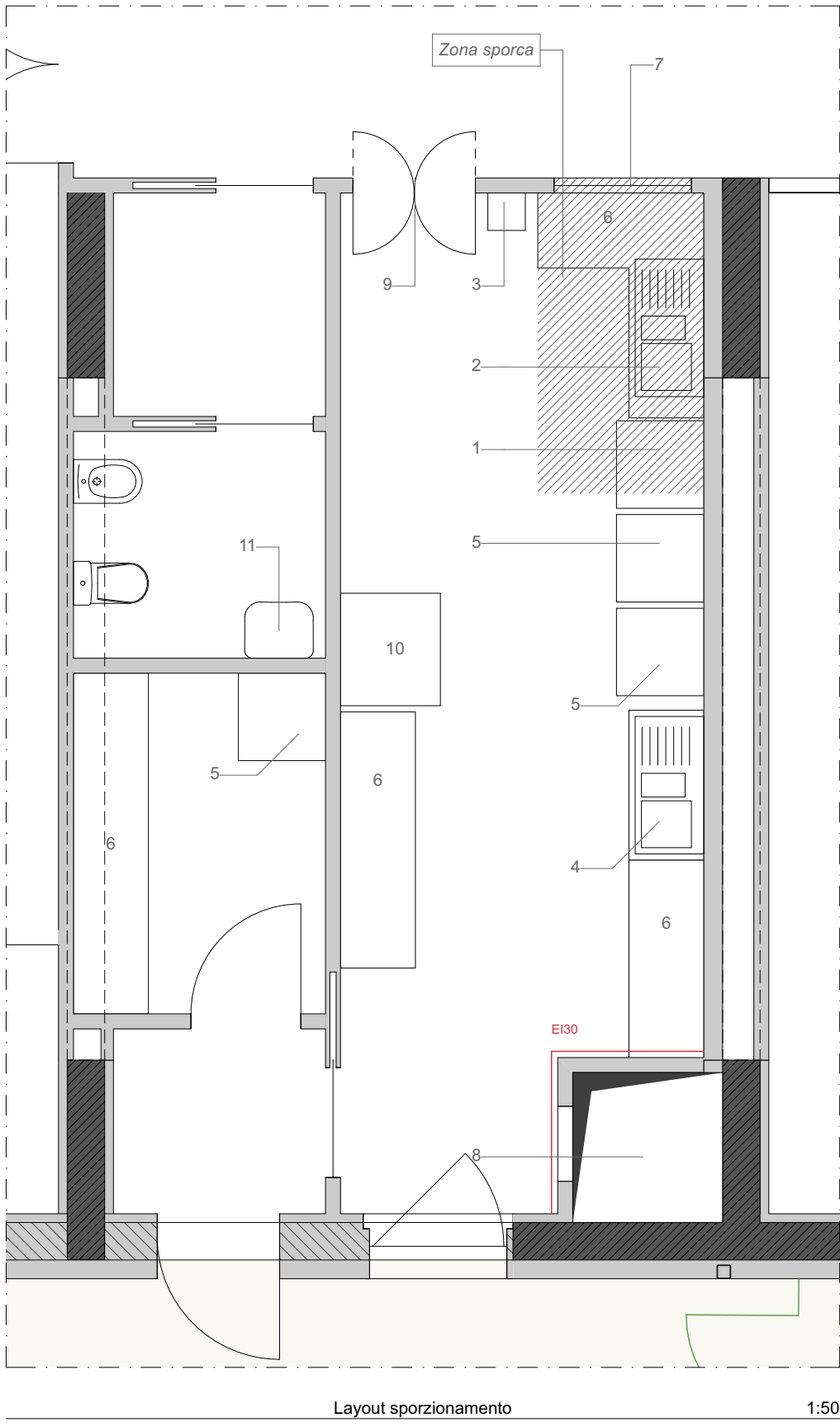

Layout sporzionamento

1:50

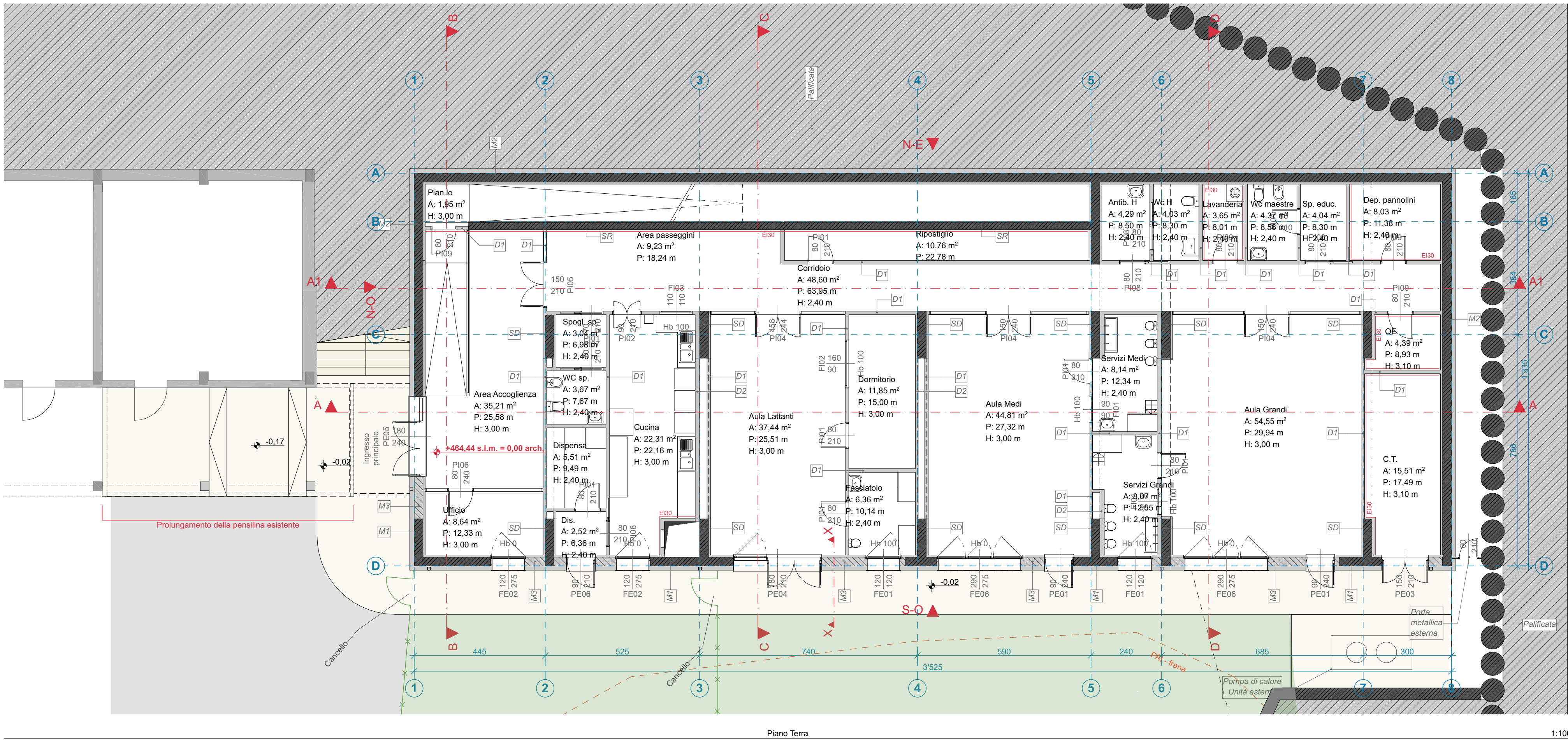

Piano Terra

1:100

Superfici nette piano terra			
Piano	Zona	Superficie (mq)	Perimetro lordo (m)
Piano Terra	Antib. H	4,29	8,50
Piano Terra	Area Accoglienza	35,21	25,58
Piano Terra	Area passaggini	9,23	18,24
Piano Terra	Aula Grandi	54,55	29,84
Piano Terra	Aula Lattanti	37,44	25,51
Piano Terra	Aula Medi	44,81	27,32
Piano Terra	C.T.	15,51	12,49
Piano Terra	Corridoio	48,60	63,95
Piano Terra	Cucina	22,31	22,16
Piano Terra	Dep. pannolini	8,03	11,38
Piano Terra	Dis.	2,52	6,36
Piano Terra	Dispensa	5,51	9,49
Piano Terra	Dormitorio	11,85	15,00
Piano Terra	Fasciatoio	6,36	10,14
Piano Terra	Lavanderia	3,65	8,01
Piano Terra	Piano lo	1,95	5,60
Piano Terra	OE	4,39	8,93
Piano Terra	Ripostiglio	10,76	22,78
Piano Terra	Servizi Grandi	8,07	12,55
Piano Terra	Servizi Medi	8,14	12,34
Piano Terra	Sp. educ.	4,04	8,30
Piano Terra	Spogli. sp.	3,04	6,98
Piano Terra	Ufficio	8,64	12,33
Piano Terra	WC sp.	3,67	7,67
Piano Terra	WC H	4,03	8,30
Piano Terra	Wc maestre	4,37	8,56
Piano Terra		370,97	413,41

RIFERIMENTI ALTIMETRICI
CAPOSALDO= +464,44 = quota pavimento interno scuola esistente
+464,44 = +0,00 quota architettonica del piano terra di progetto

Comittente

Finanziato dall'Unione europea

NextGenerationEU

COMUNE DI MONTONE

Piazza Fortebraccio, 3 - 06014 Montone (PG)

PIANO NAZIONALE DI RIPRESA E RESILIENZA

MISSIONE 4: ISTRUZIONE E RICERCA

COMPONENTE 1: POTENZIAMENTO DELL'OFFERTA DEI SERVIZI DI ISTRUZIONE: DAGLI ASILI NIDO ALL'UNIVERSITA'

INVESTIMENTO 1.1: PIANO PER ASILI NIDO E SCUOLE DELL'INFANZIA E SERVIZI DI EDUCAZIONE E CURA PER LA PRIMA INFANZIA

REALIZZAZIONE NUOVO POLO PER L'INFANZIA

CUP: G38H22000070006

PROGETTO DEFINITIVO

EXUP

EXUP s.r.l.

Via S. Pietro, 12 - 00019 Unistrade (PG)

Tel. 075 5011261 - 075 5011262 - 075 5011263

www.exup.it

oice

oice s.p.a.

Via S. Pietro, 12 - 00019 Unistrade (PG)

Tel. 075 5011261 - 075 5011262 - 075 5011263

www.oice.it

Il R.U.P.

Geom. Claudio MARIOTTI

Nome file

23016_impaginazione definitivo.pln

Commissa

23_016

Scala

Elab

d-PA

Oggetto

PROGETTO ARCHITETTONICO
Pianta Piano Terra

Tav.

03